



GENITORI



PROFESSIONE SCUOLA



STUDENTI

SHOP



# Bonus asilo nido 2019: come presentare la domanda

PUBBLICATO IN **0-6 ANNI** **SCUOLA E FAMIGLIA**

25 luglio 2019



0



0



Fino al **31 dicembre 2019** è possibile richiedere il “Contributo asilo nido” e “Contributo per introduzione di forme di supporto presso la propria abitazione”, riservato a **bambini nati o adottati dal 1° gennaio 2016**, per le **mensilità comprese tra gennaio e dicembre 2019**. Il rimborso mensile per il bonus nido 2019 sarà di **136,37 euro per ogni rata mensile effettivamente pagata e fino a un massimo di 1.500 euro**.

L'art.1, comma 488, della legge n. 145 del 30 dicembre 2018 **ha infatti elevato l'importo del buono a 1500 euro su base annua per ciascuno degli anni 2019, 2020 e 2021**.

Il premio è corrisposto direttamente dall'INPS su domanda del genitore.

## Il bonus asilo asilo nido 2019

Si tratta di un premio stabilito nell'ambito degli interventi normativi a sostegno del reddito delle famiglie, l'articolo 1, comma 355, legge 11 dicembre 2016, n. 232 ha disposto che ai figli nati dal 1° gennaio 2016 spetta un **contributo di massimo 1.000 euro**, per il pagamento di rette per la **frequenza di asili nido pubblici e privati** e di **forme di assistenza domiciliare** in favore di bambini con meno di tre anni affetti da gravi patologie croniche. Il premio è corrisposto direttamente dall'INPS su domanda del genitore.

ARCHIVIO ON-LINE



### VETRINA



**Mensa e gite scolastiche: ecco quali spese sono detraibili. Ultime ore per l'invio del 730/2019**

23 luglio 2019



**Bonus asilo nido 2019: come presentare la domanda**

25 luglio 2019



## Bonus asilo nido 2019: come funziona

### Quanto spetta

Il **bonus asilo nido** viene erogato con cadenza mensile, parametrando l'importo massimo di 1.500 euro su 11 mensilità, per **un importo massimo di 136,37 euro** direttamente al beneficiario che ha sostenuto il pagamento, per ogni retta mensile pagata e documentata.

Il contributo mensile erogato dall'Istituto non può eccedere la spesa sostenuta per il pagamento della singola retta.

Il **bonus asilo nido 2019 non è cumulabile** con la detrazione prevista dall'art. 2, comma 6, legge 22 dicembre 2008 (detrazioni fiscali frequenza asili nido), a prescindere dal numero di mensilità percepite.

Il **bonus asilo nido non può essere fruito, inoltre, in mensilità coincidenti con quelle di fruizione dei benefici** di cui all'art.1, commi 356 e 357, legge n. 232 del 11 dicembre 2016 (cosiddetto bonus infanzia).

Il **bonus per le forme di supporto presso la propria abitazione** viene erogato dall'Istituto a seguito di presentazione da parte del genitore richiedente, che risulti convivente con il bambino, di **un attestato rilasciato dal pediatra** di libera scelta che attesti per l'intero anno di riferimento "l'impossibilità del bambino a frequentare gli asili nido in ragione di una grave patologia cronica".

Nell'ambito di tale fattispecie l'Istituto eroga il **bonus di 1.500 euro in un'unica soluzione** direttamente al genitore richiedente.

Il bonus richiesto, sia asilo nido che per forme di supporto presso la propria abitazione, può essere erogato, nel limite di spesa indicato (**per il 2019 è di 300 milioni di euro**), secondo l'ordine di presentazione della domanda online.

Nel caso in cui, a seguito del numero delle domande presentate venga raggiunto il limite di spesa, l'INPS non prenderà in considerazione ulteriori domande.

L'INPS provvede alla corresponsione del bonus nelle modalità di pagamento indicate dal richiedente nella domanda (bonifico domiciliato, accredito su conto corrente bancario o postale, libretto postale o carta prepagata con IBAN).

L'utente che opta per l'accredito su un conto con IBAN è tenuto a presentare anche il [modello SR163](#), a meno che tale modello non sia stato già presentato all'INPS in occasione di altre domande.

### Decadenza

Il richiedente deve **confermare, all'atto dell'allegazione della documentazione a ogni mensilità l'invarianza dei requisiti** rispetto a quanto dichiarato nella domanda.



### Calendario scolastico 2019/20: ponti, primo giorno di scuola e date maturità 2020

08 agosto 2019



### ALTRE SU **GENITORI**

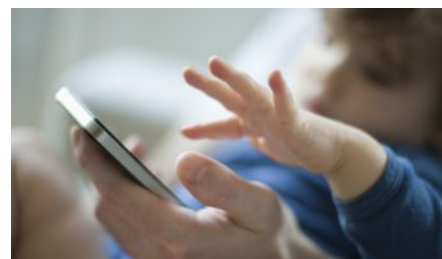

### Smartphone per bambini: nativi digitali crescono, ma meglio fare attenzione

11 agosto 2019

di Nicoletta Appignani



Smartphone per bambini sì, smartphone per bambini no. E se...



### Al mare con i bambini: 10 regole per fare il bagno in sicurezza

10 agosto 2019

di Nicoletta Appignani



L'estate, la spiaggia, il sole, il mare: un momento di gioia...

PROFESSIONE SCUOLA

L'erogazione del bonus decade in caso di perdita di uno dei requisiti di legge o di provvedimento negativo del giudice che determina il venir meno dell'affidamento preadottivo.

L'INPS interrompe l'erogazione dell'assegno a partire dal mese successivo all'effettiva conoscenza di uno dei seguenti eventi che determinano decadenza:

- perdita della cittadinanza;
- decesso del genitore richiedente;
- decadenza dall'esercizio della responsabilità genitoriale;
- affidamento esclusivo del minore al genitore che non ha presentato la domanda (affidamento del minore a terzi).

Il verificarsi delle cause di decadenza relative al richiedente non impedisce il subentro nel beneficio da parte di un soggetto diverso, qualora per quest'ultimo sussistano i presupposti di legge per accedere al premio alla data di presentazione della prima domanda. I termini previsti per il subentro sono fissati improrogabilmente **entro 90 giorni** dal verificarsi di una delle cause di decadenza sopra riportate.

## Bonus asilo nido 2019: la domanda

Nella domanda si dovrà:

- indicare a quale dei due benefici si intende accedere;
- specificare le mensilità per le quali si intende ottenere il beneficio;
- nel caso in cui si intenda richiedere il **bonus asilo nido per mesi ulteriori** rispetto a quelli già indicati, anche se per lo stesso minore, sarà necessario presentare una **nuova domanda**;
- allegare in fase di domanda il **pagamento almeno della retta relativa al primo mese di frequenza** per cui si richiede il beneficio oppure, nel caso di asili nido pubblici la documentazione da cui risulti l'iscrizione o l'avvenuto inserimento in graduatoria del bambino;
- in caso di richiesta di bonus per l'introduzione di forme di supporto presso la propria abitazione, allegare, all'atto della domanda, un'attestazione rilasciata dal **pediatra** di libera scelta, che dichiara per l'intero anno di riferimento, "l'impossibilità del bambino a frequentare gli asili nido in ragione di una grave patologia cronica".

La **documentazione di avvenuto pagamento** dovrà indicare:

- la denominazione e la partita iva dell'asilo nido;
- il codice fiscale del minore;
- il mese di riferimento;
- gli estremi del pagamento o la quietanza di pagamento;
- il nominativo del genitore che sostiene l'onere della retta che deve essere lo stesso che ha presentato domanda.

Per tutti i dettagli e le informazioni su come presentare **domanda per il bonus asilo nido** si può leggere attentamente la scheda prestazione [clic](#)

GENITORI

STUDENTI

LA RIVISTA

## TUTTOSCUOLA

giugno 2019

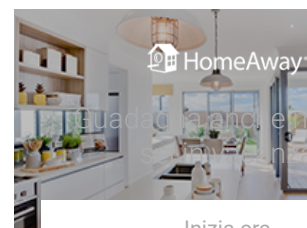

LA FONTE DI  
INFORMAZIONE E  
APPROFONDIMENTO  
PRIVILEGIATA SULLA  
SCUOLA.

[Leggi la rivista](#)
[Sfoggia la rivista](#)
[Sommar](#)

[Inizia ora](#)

Guadagna di più con HomeAway qualche lusso.

HomeAway non garantisce i ricavi. Sei tu a scegliere mostrare nell'annuncio.

[cando qui.](#)

Iscriviti gratis a **TuttoscuolaNEWS**: ogni lunedì notizie e approfondimenti esclusivi. E sarai sempre informato sulle iniziative di Tuttoscuola

[BONUS ASILO NIDO 2019](#) [FAMIGLIA](#) [GENITORI](#) [INPS](#) [SCUOLA](#)



0

COMMENTA ▾

## ARTICOLI SUGGERITI



**Perché scegliere il liceo classico: se scomparisse ci faremmo solo del male**

08 agosto 2019



31 luglio 2019



**Mense scolastiche: più di 1 italiano su 4 le valuta negativamente**

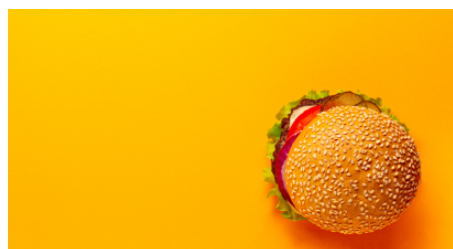

**Niente panino da casa, la decisione della Cassazione: non è possibile portarlo nelle mense scolastiche**

31 luglio 2019



29 luglio 2019



**findomestic**  
GRUPPO BNP PARIBAS

**TUFFATI  
NEI TUOI PROGETTI.**

CON I NOSTRI PRESTITI PUOI AVERE

**14.000€**  
TOTALE DOVUTO 18.144€

TAEF FISSO **6,94%**  
TAN FISSO 6,73%

RATA BASE **189€**  
AL MESE PER 96 RATE

Offerta valida dal 01/08/2019 al 08/09/2019.  
Macchinario rimborsato con finalità promozionale.

**CON E-LIGHT  
RISPARMI PIÙ DI  
230€ ALL'ANNO  
SU LUCE E GAS**  
RISPETTO ALLE ALTRE  
OFFERTE DI ENEL ENERGIA.

ENEL ENERGIA PER IL MERCATO LIBERO

**What's  
your power?**



**CON E-LIGHT  
RISPARMI PIÙ DI  
230€ ALL'ANNO  
SU LUCE E GAS**  
RISPETTO ALLE ALTRE  
OFFERTE DI ENEL ENERGIA.

ENEL ENERGIA PER IL MERCATO LIBERO

**What's  
your power?**



**TUTTOSCUOLANEWS**

NOTIZIE, COMMENTI, INDISCREZIONI

# OGNI LUNEDÌ NELLA TUA CASELLA DI POSTA GRATIS.

ISCRIVENDOMI ALLA NEWSLETTER, ACCONSENTO AL TRATTAMENTO DEI MIEI DATI PERSONALI (AI SENSI DEL DECRETO LEGISLATIVO 30 GIUGNO 2003, N. 196 "CODICE IN MATERIA DI PROTEZIONE DEI DATI PERSONALI" E DEL GDPR, REGOLAMENTO UE 2016/679). LEGGI LA NOSTRA PRIVACY POLICY.



*'A scuola di sicurezza'  
Meglio preparati che spaventati.*

TUTTOSCUOLA



**TUTTOSCUOLA**.com  
da quarant'anni l'informazione educativa

[CHI SIAMO](#)

[PUBBLICITÀ](#)

[I MEDIA PARLANO DI NOI](#)

[CONTATTI](#)

[PRIVACY POLICY](#)

[ACCEDI](#)

[REGISTRATI](#)

© 2016 Tuttoscuola

Credits: FABKARIS

