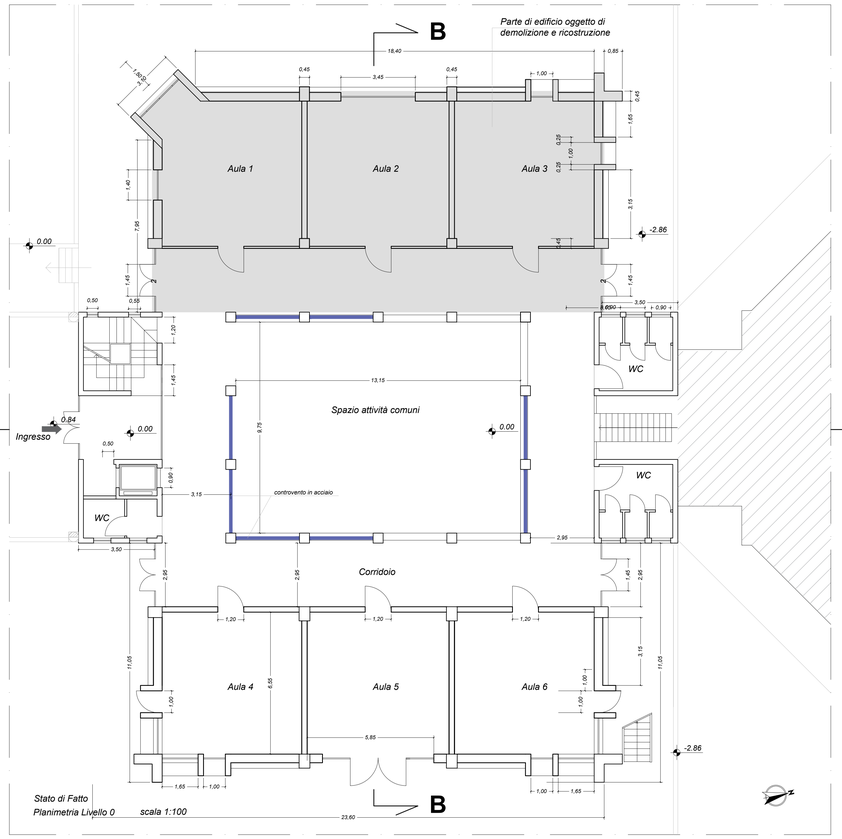

Stato di Fatto
Planimetria Livello 0 scala 1:100

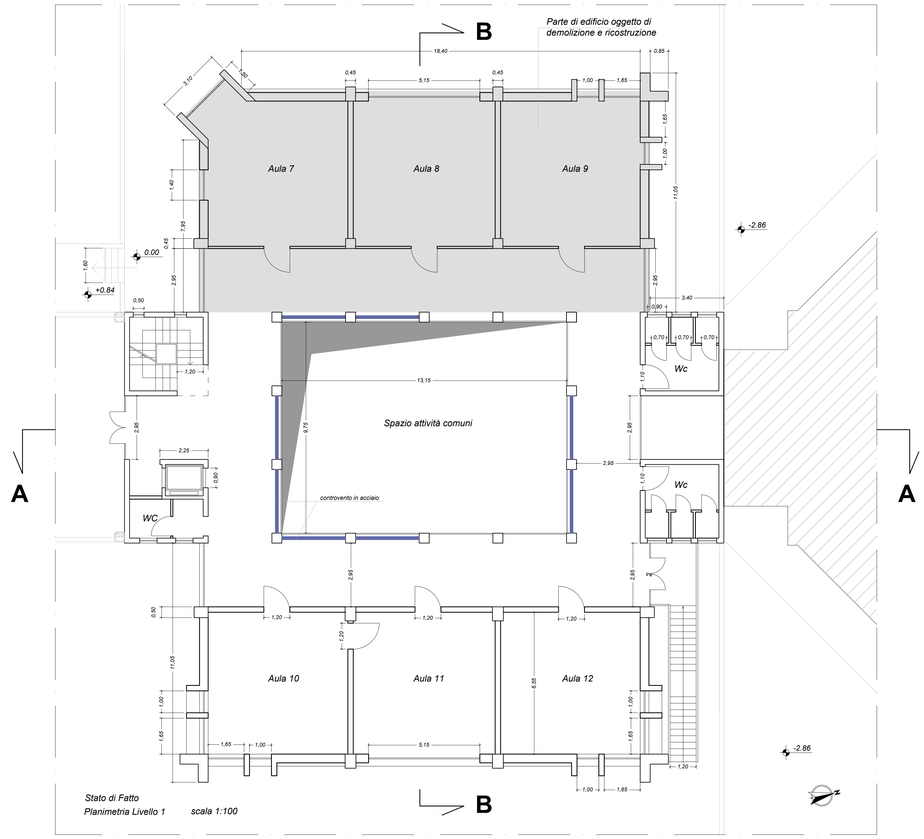

Stato di Fatto
Planimetria Livello 1 scala 1:100

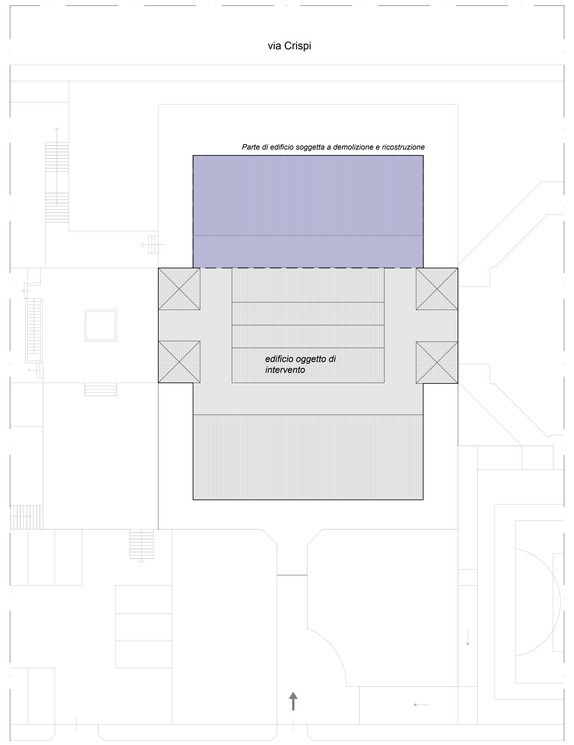

Stato di Fatto
Planimetria generale
SCALA 1:200

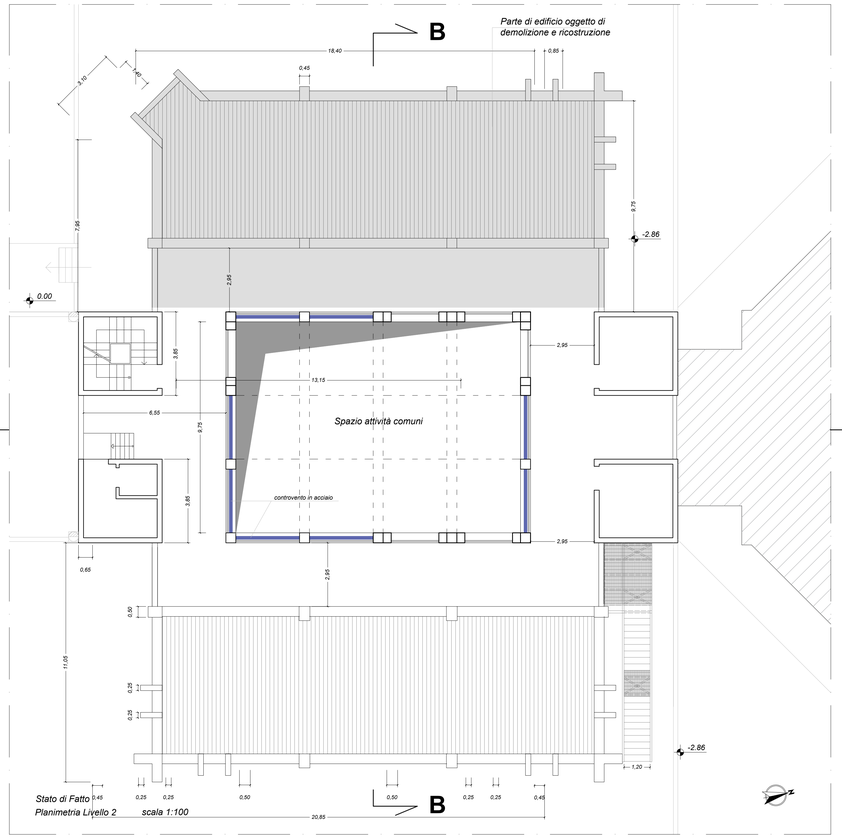

Stato di Fatto
Planimetria Livello 2 scala 1:100

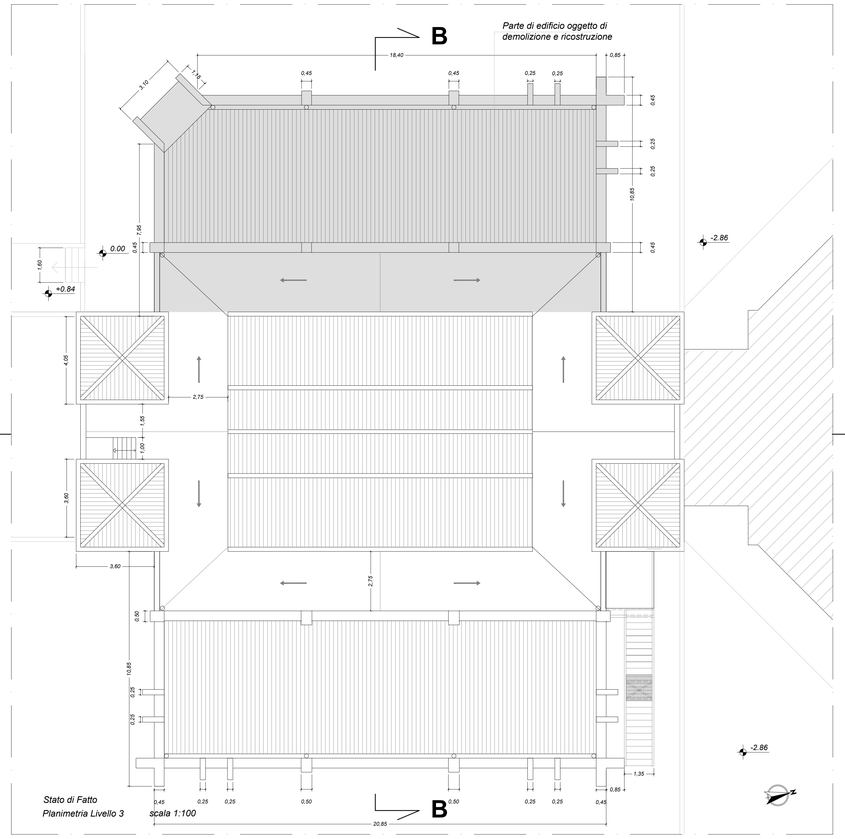

Stato di Fatto
Planimetria Livello 3 scala 1:100

COMUNE DI RAMACCA
Provincia di Catania

Assessorato dell'Istruzione della Formazione professionale
Ufficio Speciale per l'edilizia scolastica e universitaria e per lo stralcio interventi a valere su PROF e OIF

LAVORI PER LA MESSA IN SICUREZZA E RIQUALIFICAZIONE DEL PLESSO DI VIA CAPPUCCINI" DELL'ISTITUTO COMPRENSIVI STATALE "OTTAVIO GRAVINA DE CRUYLLAS"

PROGETTO ARCHITETTONICO

ELABORATO: Piante stato di fatto

Progettazione
PROGEN
Prof. Ing. Fabio Neri

Il RUP

VISTI E AUTORIZZAZIONI

ELABORATO
R
TAV.02
REV. 2
APR.2023

SCALA	1:100
DATA	APRILE 2023
PROG.	
COLLAB.	
FILE	

LE INFORMAZIONI CONTENUTE NEL PRESENTE DOCUMENTO SONO DI NATURA RISERVATA E DI ESCLUSIVA PROPRIETA' DELLA PROGEN S.r.l. E' FATTO ESPRESSO DIVIETO AL DESTINATARIO DEL PRESENTE DOCUMENTO
1 DI COPIARE, RISTAMPARE E RIPRODURRE IN ALTRO MODO LE INFORMAZIONI O ANCHE SOLO UNA PARTE DELLE STESSE.
2 DI FORNIRE, RIVELARE, DIVULGARE, ASSEGNARE O METTERE IN QUALSIASI ALTRO MODO A DISPOSIZIONE LE INFORMAZIONI O PARTE DELLE STESSE, AI SUOI DIPENDENTI, FATTA ECCEZIONE PER QUELLI CHE RISULTANO PREPOSTI ALLA GESTIONE DEL DOCUMENTO, DI A TERZI.
IL DESTINATARIO DEL PRESENTE DOCUMENTO DOVRA' ALTRESI' PRENDERE TUTTE LE RAGIONEVOLI PRECAUZIONI PER PREVENIRE QUALSIASI RIPRODUZIONE, DIVULGAZIONE OD UTILIZZO DELLE INFORMAZIONI PER SCOPI DIVERSI DA QUELLI PREVISTI IN RELAZIONE ALLA NATURA E ALLE FINALITA' DEL DOCUMENTO, NONCHE' QUALSIASI ACQUISIZIONE DELLE INFORMAZIONI DA PARTE DI PERSONE NON AUTORIZZATE.