

PIANTA DELLO STATO DI FATTO - Scala 1:100

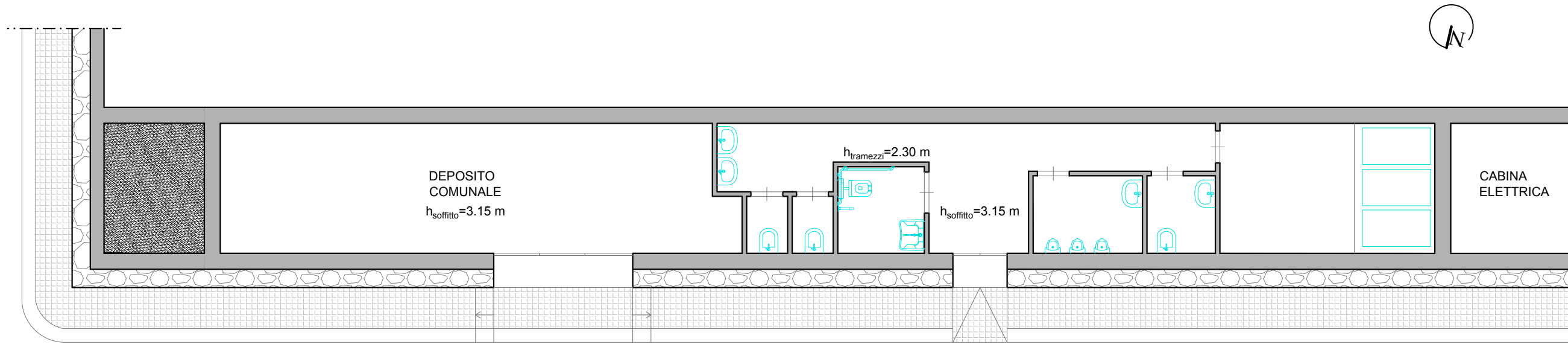

PROSPETTO DELLO STATO DI FATTO - Scala 1:100

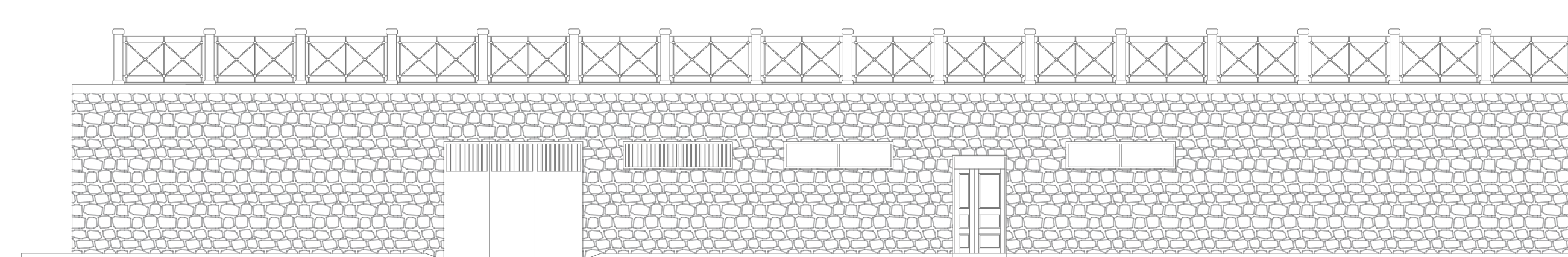

RILIEVO FOTOGRAFICO



Gli esterni

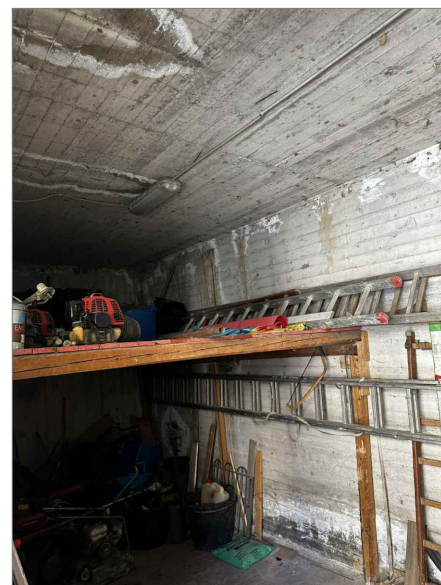
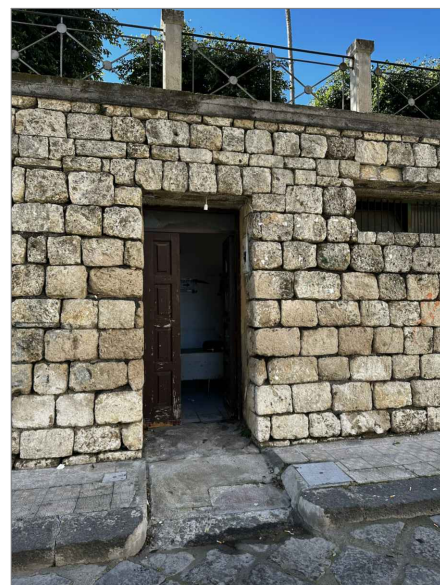

Gli interni: il deposito comunale

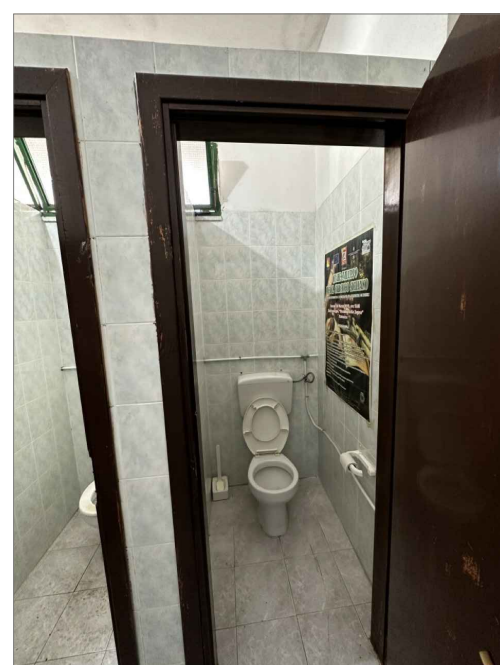
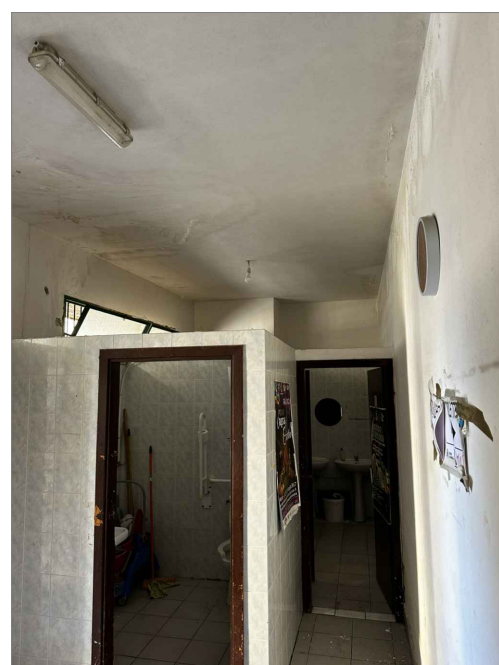

Gli interni: i bagni comunali

PLANIMETRIA CHIAVE

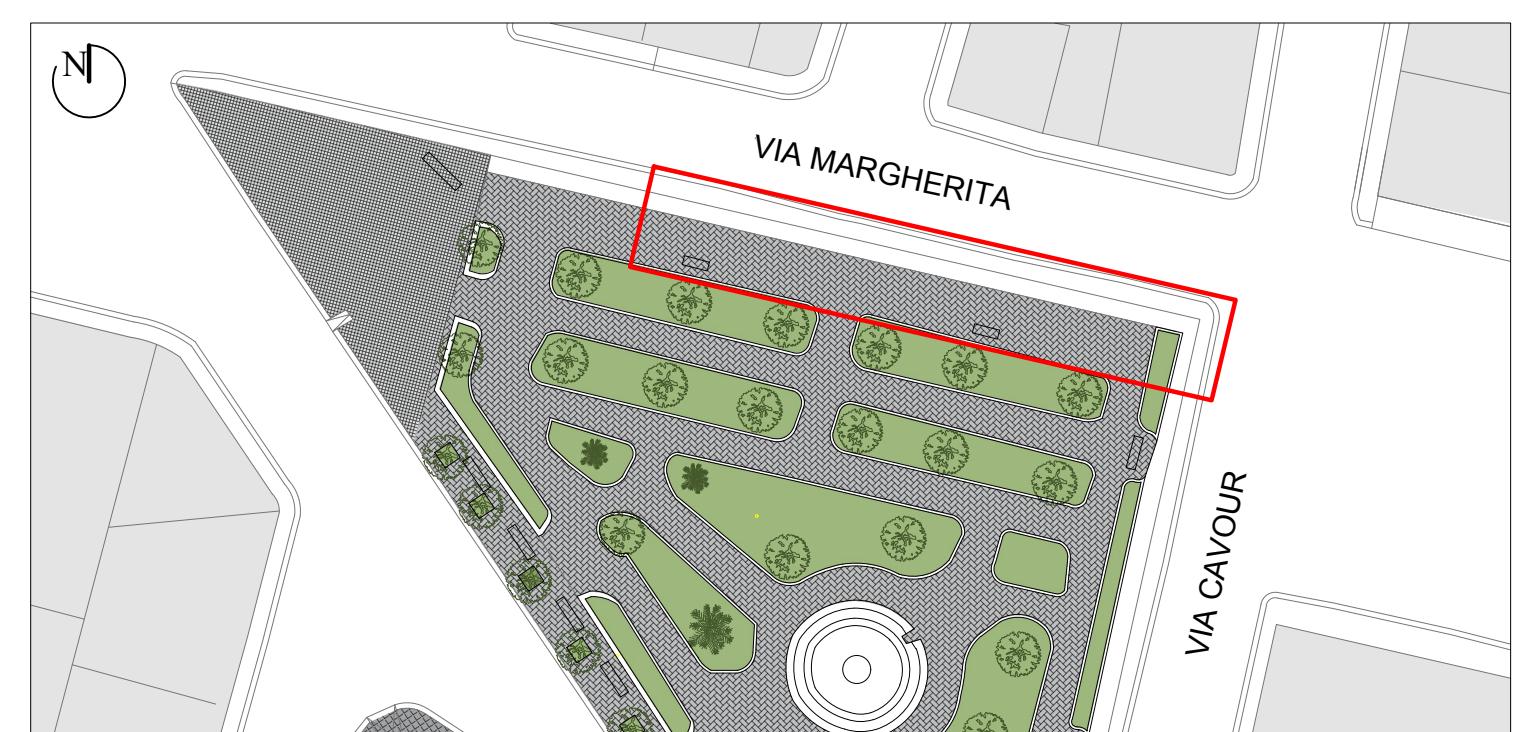

REGIONE SICILIANA
COMUNE DI RAMACCA
CITTA' METROPOLITANA DI CATANIA



PROGETTO ESECUTIVO

Lavori di "Rigenerazione urbana del centro abitato di Ramacca, volto alla riduzione del fenomeno di marginalizzazione e degrado sociale, nonché al miglioramento della qualità del decoro urbano e del tessuto sociale ed ambientale da attuare nei vicoli adiacenti del centro storico"

CUP: F12F22000310001 - CIG: 9569954FDB



Il Progettista:

AB2 AB2 Engineering
Progettazione e Costruzione S.r.l.
Ufficio: Via Mons. Domenico Orlando
n° 14 - 95126 CATANIA



Il Progettista indicato e Direttore Tecnico
Ing. Antonino BELPASSO

Il R.U.P.:

Geom. Salvatore SOTTOSANTI

Il Progettista architettonico
Ing. Alessia LEANZA

Visti e approvazioni:

Gruppo di lavoro:
Ing. Claudia GULLOTTO (C.S.P.)
Ing. Sergio BONFISSUTO
Dott. Geol. Alessio D'URSO

STATO DI FATTO: PIANTE E PROSPETTO DEL DEPOSITO E DEI BAGNI COMUNALI

ELABORATO		PROG.	REV.
SF		04	0
CARTELLA	N. GEN. ELAB.	FILE NAME	NOTE
1		SF_04_0	
0			
REV.	DESCRIZIONE	DATA	REDDATTO VERIFICATO APPROVATO
		APRILE 2023	A.L. C.G. A.B.

A termini di legge tutti i diritti sono riservati. E' vietata la riproduzione in qualsiasi forma senza autorizzazione dei progettisti.