

Muro 2  
scala 1:20

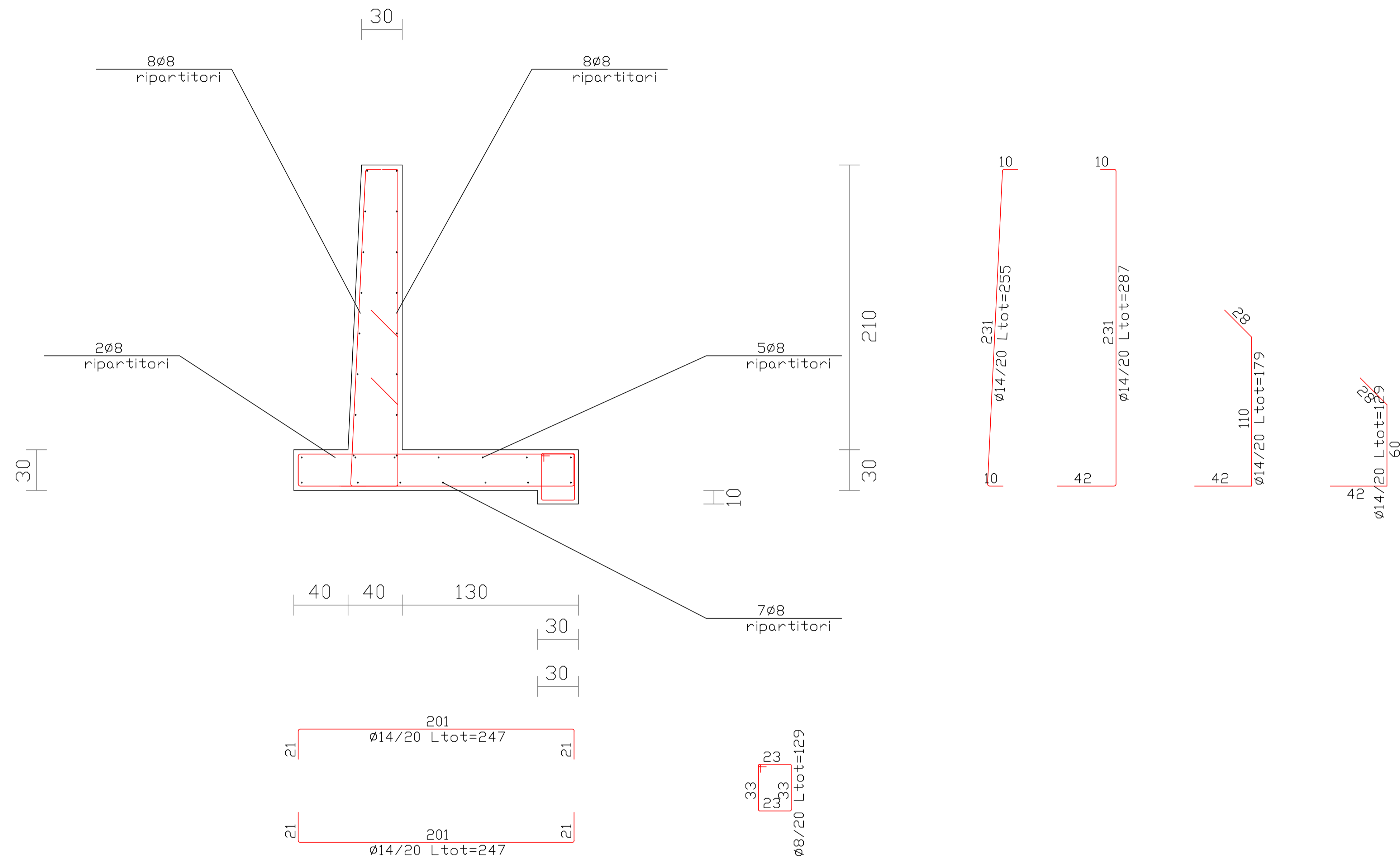

Profilo: Tracciato Muri in c.a.  
Scala : 100:100  
Q.Rif. : 260.00

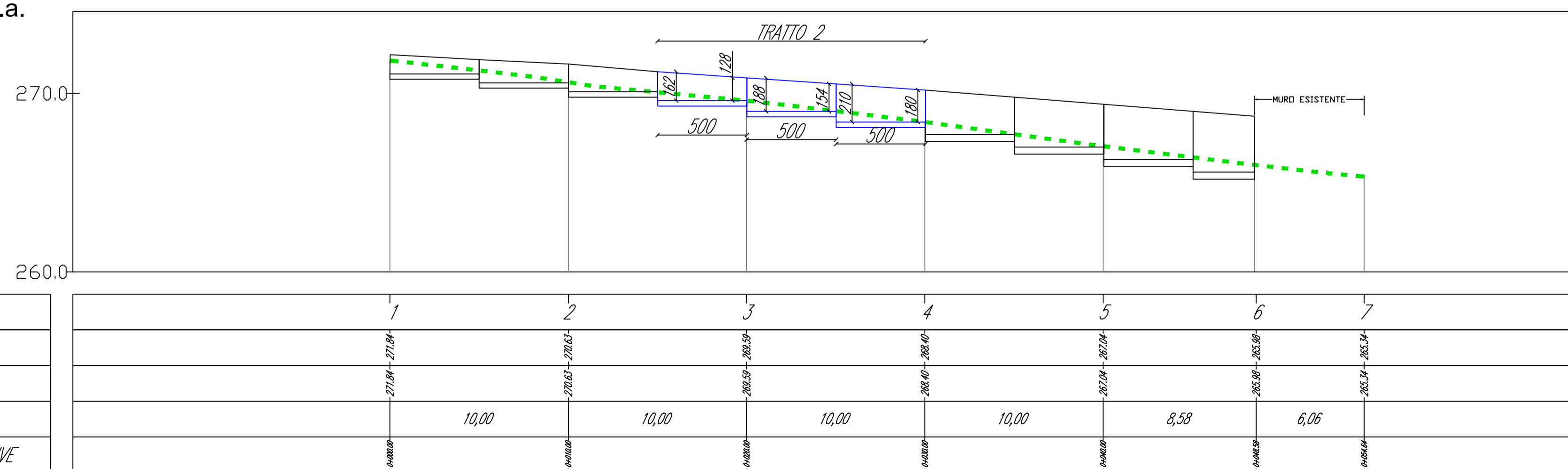

planimetria di riferimento



REGIONE SICILIANA  
COMUNE DI RAMACCA  
CITTA' METROPOLITANA DI CATANIA



PROGETTO ESECUTIVO

Lavori di "Rigenerazione urbana del centro abitato di Ramacca, volto alla riduzione del fenomeno di marginalizzazione e degrado sociale, nonché al miglioramento della qualità del decoro urbano e del tessuto sociale ed ambientale da attuare nei vicoli adiacenti del centro storico"

CUP: F12F22000310001 - CIG: 9569954FDB



Il Progettista:

**AB2 Engineering**  
Progettazione e Costruzione S.r.l.  
Ufficio: Via Mons. Domenico Orlando  
n° 14 - 95126 CATANIA

Il Progettista indicato e Direttore Tecnico  
Ing. Antonino BELPASSO

Il R.U.P.:

Geom. Salvatore SOTTOSANTI

Il Progettista architettonico  
Ing. Alessia LEANZA

Visti e approvazioni:

Gruppo di lavoro:  
Ing. Claudia GULLOTTO (C.S.P.)  
Ing. Sergio BONFISSUTO  
Dott. Geol. Alessio D'URSO

PROGETTO: ESECUTIVI STRUTTURALI MURO TRATTO 2

CARTELLA	N. GEN. ELAB.	FILE NAME	ST.06_0	NOTE	ELABORATO		PROG.		REV.		SCALA
					ST	06	0	0	0	1:20 - 1:50	
1											
0											
REV.											